

**MEDICI PER I DIRITTI UMANI**  
ORGANIZZA

# WORKSHOP ONLINE UN LUOGO SICURO

PERCORSI TERAPEUTICI PER MIGRANTI E  
RIFUGIATI SOPRAVVISSUTI ALLA VIOLENZA  
ESTREMA

Terza edizione del workshop UN LUOGO SICURO con esperti clinici e mediatori culturali che da anni operano nei progetti di Medici per i Diritti Umani.

Per la prima volta l'evento è organizzato in due giornate con tutti i moduli ampliati e approfonditi.

Le iscrizioni saranno accettate in ordine cronologico e i posti sono limitati (50), al fine di garantire una migliore fruizione e partecipazione attiva. Per gli operatori sanitari è previsto il rilascio di 18 crediti ECM.

 28-29 OTTOBRE 2024

 DALLE ORE 9.00 ALLE 16.30

 PIATTAFORMA ZOOM

 [medu.formazione@gmail.com](mailto:medu.formazione@gmail.com)



MEDICI PER I DIRITTI UMANI  
ORGANIZZA

# WORKSHOP ONLINE UN LUOGO SICURO

📅 28-29 OTTOBRE 2024

🕒 DALLE ORE 9.00 ALLE 16.30

📺 PIATTAFORMA ZOOM

✉️ [medu.formazione@gmail.com](mailto:medu.formazione@gmail.com)



**Alberto Barbieri**

Medico, psicoterapeuta cognitivo-comportamentale e della Schema Therapy. Fondatore e direttore del Centro clinico MEDU Psyché "Francesca Uneddu" per la salute mentale transculturale - Roma.



**Anna Dessi**

Psicologa e psicoterapeuta cognitivo-comportamentale, EMDR, istruttrice mindfulness. Membro del team MEDU Sicilia per progetti di assistenza ai migranti vittime di tortura e trattamenti crudeli, inumani e degradanti - Ragusa.



**Abdoulaye Touré**

Interprete e mediatore linguistico-culturale. Collabora con MEDU dal 2016 nell'ambito Centro clinico MEDU Psyché "Francesca Uneddu" e del progetto Un Camper per i Diritti a Roma.



**Najla Hassen**

Mediatrice interculturale per le lingue e le culture arabofone e francofone presso diverse organizzazioni internazionali. Membro del team MEDU Sicilia per progetti di assistenza ai migranti vittime di tortura e trattamenti crudeli, inumani e degradanti - Ragusa.



**Giulia de Lucia**

Psicologa e psicoterapeuta costruttivista ad orientamento ermeneutico narrativo, svolge attività clinica nei centri dell'accoglienza del Lazio e come libera professionista. Collabora con il Centro clinico MEDU Psyché "Francesca Uneddu" dal 2018.



**Marzia Albanese**

Psicologa psicoterapeuta cognitivo-comportamentale e EMDR. Dal 2017 si occupa della presa in carico di rifugiati e richiedenti asilo vulnerabili presso vari enti e associazioni. Dal 2022 svolge attività clinica presso il Centro clinico MEDU Psyché "Francesca Uneddu" e attività clinica, di ricerca e formazione presso il centro di Psicoterapia cognitiva di Roma (SPC-APC)



**Antonella Stellacci**

Psicologa - psicoterapeuta cognitivo-comportamentale. Lavora in ambito migratorio e nel contrasto alla violenza di genere, sostenendo interventi di promozione della crescita post-traumatica utilizzando approcci iconografici ed esperienziali.



**Giuseppe Cannella**

Psichiatra e psicoterapeuta della Gestalt. Didatta dell'Istituto di Gestalt, HCC Italy. Consulente e supervisore presso diversi centri di accoglienza in Sicilia per migranti vulnerabili. Membro del team MEDU Sicilia per progetti di assistenza ai migranti vittime di tortura e trattamenti crudeli, inumani e degradanti Ragusa.



**Federica Visco-Comandini**

Psicologa, psicoterapeuta cognitivo-comportamentale, PhD. Pratica EMDR e Psicoterapia Sensorimotoria. Dal 2016 svolge attività di ricerca e clinica presso il centro clinico MEDU Psyché "Francesca Uneddu" e attività clinica, di ricerca e didattica presso il Centro di Psicoterapia Cognitiva di Roma (SPC-APC).

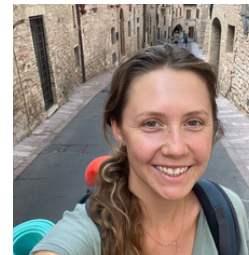

**Hania Chmielewska**

Psicologa, laureata all'università di Varsavia. Nel 2022 ha lavorato in missione in Ucraina, fornendo supporto psicologico alla popolazione sfollata. Attualmente è coordinatrice dei progetti psico-sociali presso il Centro clinico MEDU Psyché "Francesca Uneddu".



**Serena Bigazzi**

Psicologa, psicoterapeuta ad orientamento psicodinamico e indirizzo etnopsicoterapeutico. Dal 2003 impegnata nel terzo settore con progetti di supporto psicologico e sociale alle persone migranti e rifugiate. Da gennaio 2021 collabora con MEDU nell'ambulatorio transculturale Psyche Firenze e al Consultorio Persefone.

## WORKSHOP ONLINE UN LUOGO SICURO



28 OTTOBRE 2024



DALLE ORE 9.15 ALLE  
16.30



PIATTAFORMA ZOOM



medu.formazione@gmail.com

### PER REGISTRARSI:

La quota d'iscrizione al corso è fissata in euro 150,00 se si richiedono i crediti ECM e in euro 90,00 senza crediti ECM. **Per potersi iscrivere, è necessario compilare il modulo online [clicca qui](https://forms.gle/R4x8r4HhXjnX1Cvs9)** oppure entra nel seguente link  
<https://forms.gle/R4x8r4HhXjnX1Cvs9>

Se non si raggiungeranno 20 iscritti il corso sarà annullato e le quote di iscrizione rimborsate.

PER ULTERIORI  
INFORMAZIONI  
SCRIVICI  
medu.formazione@gmail.com

# PROGRAMMA GIORNO I

## 28 OTTOBRE

9.15 Presentazione del workshop

9.30 Il contesto: le rotte migratorie, la tortura e gli eventi traumatici estremi (Giuseppe Cannella)

10.15 Accoglienza, stressor post-migratori e salute mentale (Alberto Barbieri)

11.15 Coffee break

11.30 Psicopatologia del trauma: quadri clinici post-traumatici e depressivi, individuazione precoce delle vulnerabilità, resilienza (Marzia Albanese, Federica Visco-Comandini) \*\* esercitazione in gruppi

13.30 Pausa pranzo

14.30 L'adattamento creativo del mediatore nei setting clinici: esperienze di mediatori a confronto sul ruolo della mediazione e dell'interculturalità. (Najla Hassen, Abdoulaye Touré)

15.30 A forza di essere vento: approcci esplorativi alla crescita post-traumatica in ambito migratorio (Antonella Stellacci)

16.30 Chiusura

## WORKSHOP ONLINE UN LUOGO SICURO

 29 OTTOBRE 2024

 DALLE ORE 9.15 ALLE  
16.30

 PIATTAFORMA ZOOM

 medu.formazione@gmail.com

### PER REGISTRARSI:

La quota d'iscrizione al corso è fissata in euro 150,00 se si richiedono i crediti ECM e in euro 90,00 senza crediti ECM. **Per potersi iscrivere, è necessario compilare il modulo online clicca qui** oppure entra nel seguente link  
<https://forms.gle/R4x8r4HhXjnX1Gvs9>

Se non si raggiungeranno 20 iscritti il corso sarà annullato e le quote di iscrizione rimborsate.

PER ULTERIORI  
INFORMAZIONI  
SCRIVICI

medu.formazione@gmail  
.com

# PROGRAMMA GIORNO II

## 29 OTTOBRE

9.00 La ricostruzione identitaria nelle vittime di violenza e le sfide del “prendersi cura”: l'intervento clinico sulle memorie traumatiche, i nuovi approcci terapeutici, burn-out e trauma vicario (Federica Visco-Comandini, Giulia de Lucia)

11.00 Pausa caffè

11.15 Lo sfondo franante: trauma estremo e processi di cura ad orientamento Gestaltico (Giuseppe Cannella)

12,15 Il femminile e l'esperienza traumatica: gruppo di lavoro teorico-interattivo (Anna Dessì)  
\*\* esercitazione in gruppi

13,30 Pausa pranzo

14.30 “Persefone”, ambulatorio della UsI Toscana centro. Un progetto innovativo per donne straniere vittime di tratta e di tortura. Medu partecipa al progetto fornendo assistenza psicologica alle donne che vi si rivolgono. (Serena Bigazzi)

15.30 L'Altra Metà del Cielo: l'intervento psico-sociale (Hania Chmielewska)

16.30 Chiusura